



B D F

PT BALI KERTHI DEVELOPMENT FUND VENTURA



OTORITAS
JASA
KEUANGAN

LAPORAN KEBERLANJUTAN 2023



Jl. Diponegoro No 150 Komplek IDT/ Genteng Biru Blok B 23-24 Denpasar
Email: bkdfventura@bdf.co.id Web: bdf.co.id

DAFTAR ISI

Daftar Isi.....	i
Mendorong Ekonomi Hijau.....	iii
Sambutan Direktur Utama	iv
Profil Perusahaan.....	1
Visi, Misi dan Nilai Perusahaan.....	2
Susunan Pengurus.....	3
Ikhtisar Keberlanjutan.....	4
Kinerja Ekonomi	4
Kinerja Lingkungan	6
Kinerja Sosial	7
Strategi Keberlanjutan	7
Fokus Keberlanjutan.....	7
Pemetaan Pemangku Kepentingan.....	8
Rencana Aksi Keuangan Berkelanjutan.....	9
Kegiatan Usaha.....	12
Tata Kelola Keberlanjutan	13
Tahapan Implementasi Tata Kelola Keberlanjutan	13
Struktur Organisasi	14
Penanggungjawab Keuangan Berkelanjutan	15

DAFTAR ISI

Manajemen Risiko Keuangan Berkelanjutan	16
Anti Korupsi dan Anti <i>Fraud</i>	16
Kinerja Keberlanjutan	18
Target dan Strategi Kinerja Keberlanjutan	18
Keberlanjutan Kinerja Ekonomi	18
Keberlanjutan Kinerja Sosial	20
Keberlanjutan Kinerja Lingkungan	24
Keberlanjutan Usaha BDF	25

MENDORONG EKONOMI HIJAU



Sebagai lembaga keuangan, PT BALI KERTHI DEVELOPMENT FUND VENTURA (BDF) berkomitmen untuk mendorong ekonomi hijau dengan mendukung proyek dan inisiatif yang memiliki dampak positif terhadap lingkungan, serta mempromosikan pembangunan berkelanjutan. BDF mendorong investasi dan meningkatkan portofolio sektor-sektor yang ramah lingkungan, mendukung pengembangan teknologi hijau, membiayai proyek-proyek energy terbarukan, dan memberikan insentif melalui produk Sustainability-linked Loan kepada PU/debitur yang berkomitmen terhadap praktek ramah lingkungan. Melalui upaya-upaya ini, BDF bukan hanya memainkan peran penting dalam mendukung pertumbuhan ekonomi hijau, tetapi juga membantu melindungi lingkungan dan menciptakan masa depan yang lebih berkelanjutan bagi generasi mendatang.



SAMBUTAN DIREKTUR UTAMA

Pemangku kepentingan yang terhormat,

Perubahan iklim menjadi isu penting dalam dunia saat ini karena dampaknya yang semakin meluas ke berbagai sektor, termasuk pembiayaan. Sebagai bagian dari masyarakat global, PT Bali Kerthi Development Fund Ventura (BDF) secara proaktif mengambil peran dalam memelihara bumi melalui inisiatif keberlanjutan. Dengan dukungan seluruh pemangku kepentingan, BDF berupaya untuk senantiasa memberikan kontribusi positif terhadap lingkungan dan menciptakan dampak sosial yang berkelanjutan. BDF secara aktif menangani isu perubahan iklim melalui implementasi Rencana Aksi Keuangan Berkelanjutan (RAKB), yang menjadi landasan pedoman dan strategi dalam menjaga keberlanjutan. RAKB BDF dirancang untuk mengintegrasikan praktik keuangan yang bertanggung jawab dan mendukung inisiatif yang meminimalkan dampak lingkungan. Penyusunan RAKB BDF berperan dalam memberikan arahan yang jelas tentang penyusunan kebijakan dan produk keuangan yang mendukung pertumbuhan ekonomi yang berkelanjutan.

Sebagai bagian dari komitmen terhadap keberlanjutan, BDF juga setiap tahun menerbitkan Laporan Keberlanjutan untuk memperkuat transparansi dan akuntabilitas terhadap upaya dalam mencapai tujuan keberlanjutan. BDF berkomitmen untuk terus mengembangkan kompetensi guna memastikan pencapaian tujuan keberlanjutan yang telah ditetapkan. Salah satu langkah yang diambil adalah peningkatan kompetensi manajemen, karyawan, debitur dan mitra kerja melalui berbagai program pelatihan dan pengembangan.

BDF menyadari bahwa kemampuan dan pengetahuan yang diperoleh oleh tim manajemen, karyawan, mitra dan pemangku kepentingan secara umum sangat berperan dalam memperkuat implementasi praktik-praktik keberlanjutan di seluruh lapisan organisasi.

Selain itu, BDF senantiasa memperhatikan perkembangan peraturan perundangan terkait keberlanjutan dan dengan tegas memastikan kepatuhan terhadap regulasi tersebut. BDF berupaya untuk selalu memahami dan mengimplementasikan standar-standar terbaru yang berkaitan dengan praktik perusahaan yang berkelanjutan. Dalam hal ini kami Direksi BDF bertanggung jawab terhadap implementasi dari strategi terkait aspek lingkungan, sosial dan tata kelola (LST) atau *Environment, Social and Governance (ESG)*. Pendekatan ini tidak hanya bertujuan untuk meningkatkan kepatuhan BDF terhadap aspek hukum, tetapi juga memastikan bahwa praktik-praktik yang telah di lakukan BDF selaras dengan standar global yang mendukung tujuan keberlanjutan.

Kami juga ingin mengucapkan terima kasih sebesar-besarnya kepada setiap karyawan yang telah dengan penuh semangat berkontribusi dalam mengimplementasikan praktik-praktik keberlanjutan di setiap aspek operasional perseroan. Selain itu Direksi mengucapkan terima kasih kepada para pemangku kepentingan eksternal yang telah memberikan dukungan berarti selama ini.

Kolaborasi yang erat dengan mitra, regulator, debitur, dan masyarakat telah memperkaya upaya BDF dalam mewujudkan keuangan berkelanjutan. Dukungan ini menjadi pilar penting dalam perjalanan BDF menuju masa depan yang lebih berkelanjutan dan inklusif.

Melalui kolaborasi dan komitmen bersama, kita dapat menghadapi tantangan perubahan iklim dan menjalankan praktik keuangan yang bertanggung jawab. Mari menapaki tahun 2024 dengan semangat keberlanjutan dan komitmen untuk menjaga bumi bersama-sama.

Denpasar, 25 April 2024



B D F
I Made Gunawirawan

Direktur Utama

PROFIL PERUSAHAAN

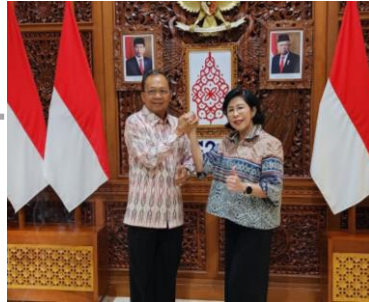

PT. Bali Kerthi Development Fund Ventura (BDF), dibentuk atas inisiasi Kementerian PPN/Bappenas bersama Pemerintah provinsi Bali dan *launching* dilakukan pada tanggal 19 Agustus 2023.



BDF dibentuk dengan mengakuisisi SBV dan disahkan melalui RUPS (LB) pada tanggal 27 Desember 2023 dan menjadikan PT. Jamkrida Bali Mandara sebagai Pemegang Saham Pengendali (PSP)



OJK menerbitkan Surat Keputusan Dewan Komisiner Nomor KEP-21/KO.18/2024 tentang Pemberlakuan Izin Usaha di Bidang Perusahaan Modal Ventura Sehubungan Perubahan Nama PT Sarana Bali Ventura menjadi PT Bali Kerthi Development Fund Ventura

VISI, MISI DAN NILAI PERUSAHAAN

VISI



Menjadi lembaga pembiayaan alternatif terbaik dan terpercaya bagi usaha kecil, menengah dan koperasi dalam pelayanan jasa keuangan dan konsultasi manajemen yang ada di daerah Bali serta mendukung transformasi ekonomi Bali.

MISI

Menumbuhkan dan meningkatkan produktivitas serta semangat kewirausahaan pengusaha kecil, menengah dan koperasi agar dapat menjadi pengusaha yang tangguh, mandiri, dan meningkatkan nilai tambah investasi pemegang saham dalam mendukung transformasi ekonomi Bali menuju Bali era baru: hijau, tangguh dan sejahtera.



VISI KEUANGAN BERKELANJUTAN



Menjadi lembaga pembiayaan alternatif terbaik dan terpercaya bagi usaha kecil, menengah dan koperasi dalam pelayanan jasa keuangan dan konsultasi manajemen yang ada di daerah Bali serta memperhatikan kelestarian lingkungan dengan meminimalisir dampak negatif terhadap lingkungan

MISI KEUANGAN BERKELANJUTAN

Dalam upaya mewujudkan visi keuangan berkelanjutan, BDF memiliki misi keuangan berkelanjutan yang juga merupakan misi utama BDF yaitu menumbuhkan dan meningkatkan produktivitas serta semangat kewirausahaan pengusaha kecil, menengah dan koperasi agar dapat menjadi pengusaha yang tangguh dan mandiri, serta meningkatkan nilai tambah investasi pemegang saham dan tempat berkarya yang sehat bagi karyawan



NILAI-NILAI PERUSAHAAN



BDF selalu berupaya untuk senantiasa berkontribusi dalam mencapai tujuan pembangunan berkelanjutan di Indonesia, khususnya di provinsi Bali, yang dilaksanakan melalui strategi utama yakni melalui peningkatan pertumbuhan portofolio pembiayaan yang sesuai dengan prinsip keuangan berkelanjutan, disertai dengan pengembangan kompetensi dan kapasitas SDM internal secara berkesinambungan serta penerapan aspek sosial dan lingkungan hidup kedalam pengelolaan risiko.

SUSUNAN PENGURUS



Komisaris Utama
**I Ketut Widiana
Karya**



Komisaris
**Agus
Wicaksono**



Komisaris
**Ngakan Putu
Miharjana**



Direktur Utama
**I Made
Gunawirawan**



Direktur
A.A.I.A Maharani

ALAMAT KANTOR



Kantor Pusat Denpasar

Jl. Diponegoro No. 150 Komplek IDT/Genteng Biru
Blok B 23-24 Denpasar
Telp. 0361-222957, 262304, 262308



OFFICE



Kantor Cabang Singaraja

Jl. Diponegoro No. 117 Singaraja
Telp. 0362-3302769



Kantor Cabang Negara

Jl. Pahlawan No. 12 Negara
Telp. 0365-41394

KINERJA EKONOMI

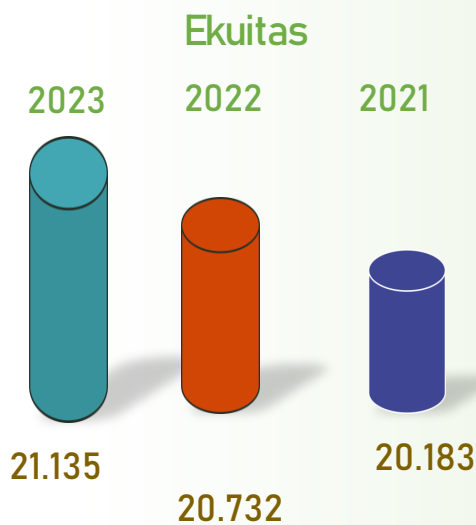
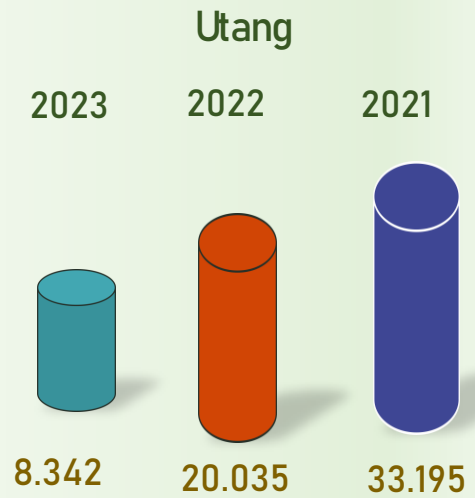
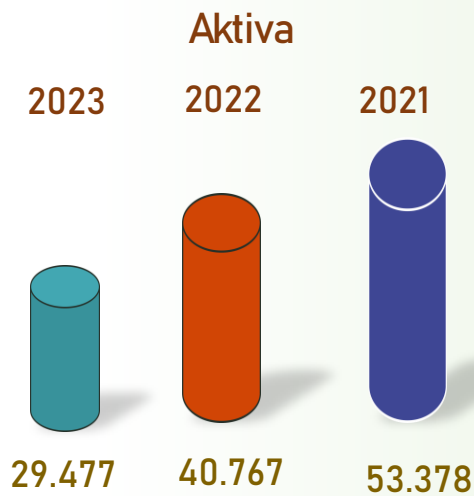

(dalam jutaan rupiah)

Uraian Keuangan	2021	2022	2023
Pendapatan Operasional	5.541	5.406	4.136
Beban Operasional	5.441	4.626	4.182
Laba Bersih	300	549	186
Pembiayaan			
Pembiayaan Usaha Produktif	40.860	28.593	20.429
Penyertaan Saham & Obligasi Konversi	1.721	6.748	5.371
Lingkungan			
Biaya Listrik	73	71	68
Biaya BBM	52	66	79
Biaya Kertas	5	6	3
Biaya Air PDAM	4	8	6

Ratio Keuangan	2021	2022	2023
Solvabilitas	62,19%	49,15%	28,30%
ROA	0,54%	1,17%	0,54%
ROE	1,47%	2,68%	0,89%
NPIF netto	6,75%	3,69%	5,22%



Selama tahun 2023 BDF telah menyalurkan pembiayaan pada kegiatan usaha berwawasan lingkungan sebesar Rp.693.195.000,-. BDF pada tahun 2023 telah menyalurkan pembiayaan pada UMKM potensial yang ada di Propinsi Bali sebesar Rp.6.828.000.000,-

KINERJA LINGKUNGAN

Pemakaian Biaya BBM

(dalam Rupiah)



2023	2022	2021
78.801.900	66.188.000	52.331.200

Pemakaian Kertas



2023	2022	2021
3.045.000	5.746.800	4.565.500

Pemakaian Listrik



2023	2022	2021
67.590.831	71.265.094	73.188.458

Pemakaian PDAM



2023	2022	2021
5.590.600	*7.687.920	3.961.700

*karena terdapat kebocoran pipa

KINERJA SOSIAL

Jumlah Karyawan

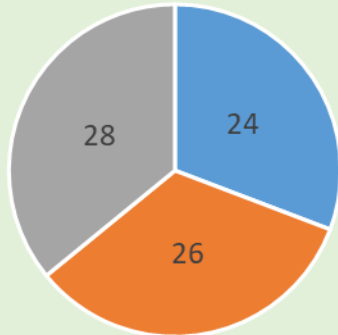

■ 2023 ■ 2022 ■ 2021

Jumlah Karyawan Perempuan

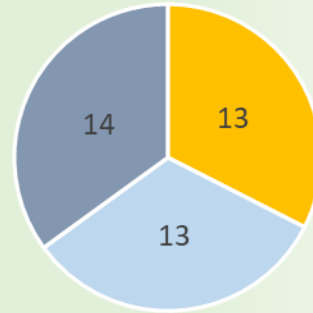

■ 2023 ■ 2022 ■ 2021

STRATEGI KEBERLANJUTAN

Dalam mewujudkan pembangunan berkelanjutan diperlukan dukungan dan kerjasama yang baik dari semua instrumen dalam perusahaan. Untuk itu PT Bali Kerthi Development Fund Ventura (BDF) selalu berupaya menerapkan prinsip berkelanjutan yang mampu menyeimbangkan antara nilai ekonomi, sosial, dan lingkungan di dalam model, proses, dan praktik sehari-hari. Implementasi prinsip berkelanjutan dilakukan oleh pengambil kebijakan maupun pengambil keputusan guna terciptanya stabilitas sistem keuangan sebagai penopang tercapainya tujuan pembangunan berkelanjutan. Di antara tujuan pembangunan berkelanjutan adalah menjamin keutuhan lingkungan hidup serta keselamatan, kemampuan, kesejahteraan, dan mutu hidup generasi masa kini dan generasi masa depan. BDF sebagai Lembaga Jasa Keuangan (LJK) memiliki peran yang penting untuk ikut andil dalam menjaga kelestarian lingkungan secara berkelanjutan melalui pemilihan pasangan usaha/ debitur secara selektif dengan menghindarkan pada kegiatan usaha yang dapat merusak lingkungan hidup.

FOKUS KEBERLANJUTAN

Fokus BDF pada debitur dan keuangan berkelanjutan ditujukan untuk mendorong pertumbuhan usaha yang sejalan dengan target pencapaian tujuan pembangunan berkelanjutan dimana pelaksanaannya disesuaikan dengan kegiatan yang dijalankan perusahaan dan difokuskan kepada 3 (tiga) aspek utama yakni:

1. Pertumbuhan portofolio pembiayaan dengan prinsip keuangan berkelanjutan
2. Pengembangan kompetensi dan kapasitas modal manusia (internal)
3. Pengelolaan risiko sosial dan lingkungan

PEMETAAN PEMANGKU KEPENTINGAN

Dalam menentukan fokus keuangan berkelanjutan, BDF melibatkan dan mempertimbangkan kebutuhan pemangku kepentingan, serta dampak positif dan negatif yang ditimbulkan dari setiap keputusan perusahaan. Hal ini ditujukan agar setiap kebijakan dan program yang dilaksanakan tepat pada sasaran.

Pemangku Kepentingan	Metode Pelibatan	Isu Penting	Rencana Strategis
Karyawan	<ul style="list-style-type: none"> Rapat rutin/ insidental Gathering karyawan 	<ul style="list-style-type: none"> Pengelolaan ketenagakerjaan yang adil dan bertanggung-jawab Penilaian kinerja dan jenjang karir Kesehatan dan keselamatan kerja Kinerja untuk mendukung antikorupsi, literasi,peningkatan efisiensi energi dan emisi. 	<ul style="list-style-type: none"> Kesetaraan dan keadilan dalam rekrutmen, pengembangan kompetensi dan pengembangan karir Remunerasi yang layak Tunjangan kesehatan dan kecelakaan kerja Program pensiun
Pemegang Saham dan Investor	<ul style="list-style-type: none"> Rapat Umum Pemegang Saham (RUPS) Paparan Publik Akses Informasi 	<ul style="list-style-type: none"> Kinerja Keuangan Arah dan kebijakan strategis Keberlanjutan usaha Kinerja antikorupsi Informasi perusahaan terkini 	<ul style="list-style-type: none"> Pertumbuhan kinerja operasional dan keuangan Penyusunan rencana bisnis perusahaan Penyusunan rencana aksi keuangan berkelanjutan Penyusunan laporan tahunan
Debitur/Pasangan Usaha	<ul style="list-style-type: none"> Survei kepuasan debitur/ pasangan usaha Sarana pengaduan debitur/ pasangan usaha 	<ul style="list-style-type: none"> Produk dan Layanan Keamanan informasi pasangan usaha Literasi keuangan Kebijakan terhadap lingkungan dan sosial dalam analisis risiko kredit untuk pembiayaan hijau. 	<ul style="list-style-type: none"> Menciptakan produk yang menarik dan kompetitif Meningkatkan penggunaan teknologi informasi

Pemangku Kepentingan	Metode Pelibatan	Isu Penting	Rencana Strategis
Masyarakat	Website dan sarana komunikasi lainnya	<ul style="list-style-type: none"> • Peningkatan kesejahteraan ekonomi dan sosial • Informasi aktivitas perusahaan • Literasi keuangan 	<ul style="list-style-type: none"> • Penggunaan tenaga kerja lokal • Pengembangan UMKM • Pelaksanaan aksi sosial • Pemutakhiran website secara berkala
Pemerintah dan Regulator	Pelaporan secara berkala	<ul style="list-style-type: none"> • Kepatuhan terhadap peraturan dan ketentuan yang berlaku • Informasi yang transparan dan terkini • Tata kelola perusahaan yang baik 	<ul style="list-style-type: none"> • Penyampaian laporan secara berkala dan tepat waktu kepada OJK, PPATK
Media	<ul style="list-style-type: none"> • Paparan publik • Keterbukaan informasi pada website atau media 	<ul style="list-style-type: none"> • Kinerja dan aktivitas perusahaan 	<ul style="list-style-type: none"> • Pelaksanaan <i>public expose</i> • Pemutakhiran website secara berkala

RENCANA AKSI KEUANGAN BERKELANJUTAN

Proses penyusunan Rencana Aksi Keuangan Berkelanjutan (RAKB), BDF merujuk kepada POJK No. 51/POJK.03/2017 tentang Penerapan Keuangan Berkelanjutan Bagi Lembaga Jasa Keuangan, Emiten, dan Perusahaan Publik. Secara prinsip, POJK ini mengatur mengenai Penerapan Aksi Keuangan Berkelanjutan yang salah satunya adalah mencakup tentang penyusunan Rencana Aksi Keuangan Berkelanjutan dan Penyusunan Laporan Keberlanjutan. Penyampaian RAKB tahun 2024 telah disampaikan pada tanggal 23 November 2023.

Informasi tentang program dan target keuangan berkelanjutan yang akan ditempuh BDF ditunjukkan sebagai berikut:

No	Tahun	Target Kegiatan Prioritas	Indikator Keberhasilan
1	2023	Inisiasi portofolio produk dan/atau jasa keuangan berkelanjutan	Disesuaikan dengan sumber dana yang ada BDF
		Pelaksanaan edukasi eksternal	Edukasi kepada debitur katagori kegiatan usaha berkelanjutan
2	2024	Pengembangan portofolio produk dan/jasa keuangan berkelanjutan	Disesuaikan dengan sumber dana yang ada di BDF
		Menyusun sistem pengawasan dan pelaporan penerapan keuangan berkelanjutan.	SK Direksi
3	2025	Melakukan kajian-kajian terkait : <ul style="list-style-type: none"> Kesesuaian produk dan/atau jasa yang sudah ada dengan kriteria kegiatan usaha Permintaan pasar terhadap produk dan/atau jasa keuangan berkelanjutan 	Telah dilakukan kajian terhadap pembiayaan usaha yang ada dan hasilnya dijadikan sebagai acuan pembuatan SOP
		Menyusun sistem pengawasan dan pelaporan penerapan keuangan berkelanjutan.	SK Direksi

Tingkat Pendidikan Karyawan

	2023	2022	2021
SMP/SMA	7	10	10
DIPLOMA	1	1	1
S1	15	14	16
S2	1	1	1

Tingkat Usia Karyawan

	2023	2022	2021
20 – 30 Tahun	6	8	8
30 – 40 Tahun	5	5	7
40 – 50 Tahun	11	11	11
>50 Tahun	2	2	2

Keanggotaan Organisasi

Nama Asosiasi	Kedudukan dalam Asosiasi	Lingkup
Asosiasi Modal Ventura Seluruh Indonesia (AMVESINDO)	Anggota	Nasional
Forum Komunikasi Modal Ventura Daerah (FKMVD)	Penasehat	Nasional
Lembaga Alternatif Penyelesaian Sengketa Sektor Jasa Keuangan (LAPS SJK)	Anggota	Nasional
Forum Komunikasi Lembaga Jasa Keuangan (FKLJK)	Wakil Ketua Bidang III	Daerah

KEGIATAN USAHA

PT Bali Kerthi Development Fund Ventura (BDF), dibentuk atas inisiasi Kementerian PPN/Bappenas bersama Pemerintah provinsi Bali dan *launching* dilakukan pada tanggal 19 Agustus 2023. BDF dibentuk dengan mengakuisisi PT Sarana Bali Ventura (SBV) dan disahkan melalui RUPS (LB) pada tanggal 27 Desember 2023 dan menjadikan PT. Jamkrida Bali Mandara sebagai Pemegang Saham Pengendali (PSP). Otoritas Jasa Keuangan (OJK) telah menyetujui Perubahan nama melalui Keputusan Dewan Komisiner Otoritas Jasa Keuangan Nomor: KEP-21/KO.18/2024 tanggal 16 Februari 2024, tentang Pemberlakuan Izin Usaha di Bidang Perusahaan Modal Ventura Sehubungan Perubahan Nama PT Sarana Bali Ventura menjadi PT Bali Kerthi Development Fund Ventura. Dalam rangka memberikan kemudahan akses layanan terhadap produk, BDF selalu berinovasi dan menyesuaikan dengan perkembangan teknologi yang ada dengan tetap memperhatikan ketentuan dan peraturan yang berlaku.

**KEGIATAN USAHA SESUAI POJK NOMOR 25 TAHUN 2023
TENTANG PENYELENGGARAAN USAHA PERUSAHAAN MODAL VENTURA DAN PERUSAHAAN
MODAL VENTURA SYARIAH
BDF PERUSAHAAN BERBENTUK VENTURE DEBT CORPORATION**

Pembiayaan PMV menyelenggarakan kegiatan Usaha Modal Ventura yang meliputi:

1. Penyertaan modal;
2. Penyertaan melalui pembelian obligasi konversi;
3. Pembiayaan melalui pembelian surat utang yang diterbitkan Pasangan Usaha pada tahap rintisan awal dan/atau pengembangan usaha; dan/atau
4. Pembiayaan

**Kegiatan Usaha Kategori VDC
(*Venture Debt Corporation*)**

Perusahaan yang fokus pada:
Pembiayaan melalui pembelian surat utang/sukuk yang diterbitkan Pasangan Usaha pada tahap rintisan awal dan/atau pengembangan usaha, pembiayaan, dan/atau pembiayaan berdasarkan prinsip bagi hasil.

TATA KELOLA KEBERLANJUTAN

TAHAPAN IMPLEMENTASI TATA KELOLA KEBERLANJUTAN

Pelaksanaan keuangan berkelanjutan di BDF disertai dengan implementasi tata kelola keberlanjutan dengan tahapan sebagai berikut:

1. Tahap Persiapan, meliputi:
 - a. Edukasi Intern
 - b. Identifikasi unit yang terkait keuangan berkelanjutan
 - c. Evaluasi RAKB jangka pendek dan jangka panjang untuk di sesuaikan dengan aspek keuangan berkelanjutan
2. Tahap Implementasi Awal, meliputi:
 - a. Pengembangan kompetensi SDM
 - b. Penunjukan unit tertentu yang bertanggungjawab terhadap pelaksanaan keuangan berkelanjutan
 - c. Pengelolaan lingkungan internal yang ramah lingkungan hidup
 - d. Penyesuaian klasifikasi kegiatan usaha perusahaan dengan kriteria dan kategori kegiatan usaha berkelanjutan
3. Tahap Implementasi Lanjutan, meliputi:
 - a. Pengembangan SDM tingkat lanjut
 - b. Pengembangan portofolio
 - c. Pengawasan dan Pelaporan
 - d. Penyusunan sistem pengelolaan bisnis yang mengintegrasikan komponen sosial, lingkungan hidup dan tata kelola dalam pengelolaan risiko
 - e. Edukasi debitur
4. Tahap Implementasi penuh, dimana BDF menargetkan dapat mencapai visi dan misi keuangan berkelanjutan.

Di tahun 2023, BDF sampai pada tahap implementasi lanjutan keuangan berkelanjutan. Perusahaan mengembangkan SDM tingkat lanjut, portofolio dan menyusun sistem pengelolaan bisnis yang mengintegrasikan komponen sosial, lingkungan hidup dan tata kelola dalam pengelolaan risiko. Kualitas penerapannya akan ditingkatkan secara berkala, sesuai dengan yang telah disusun dalam RAKB BDF.

STRUKTUR ORGANISASI



STRUKTUR ORGANISASI PT BALI KERTHI DEVELOPMENT FUND VENTURA

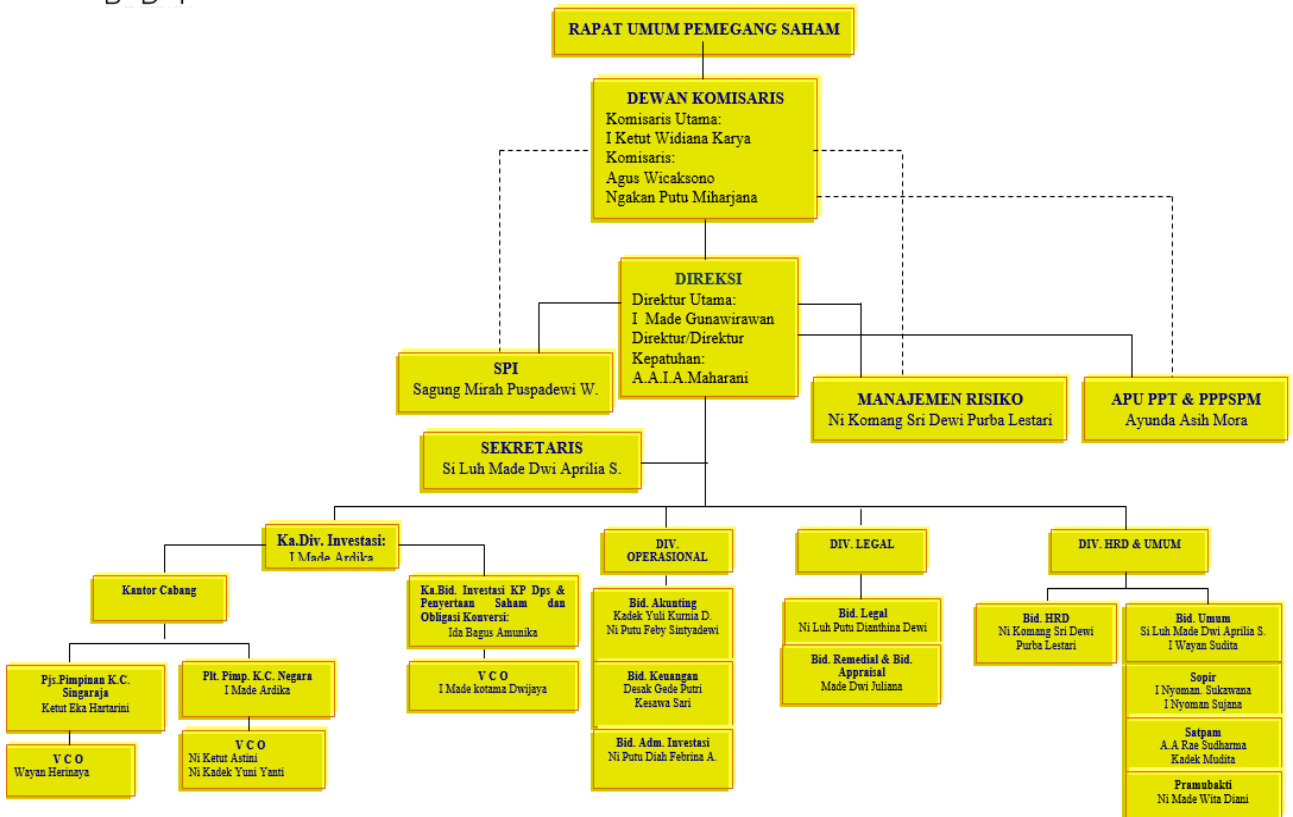

PENANGGUNGJAWAB KEUANGAN BERKELANJUTAN

Secara keseluruhan Aksi Keuangan Berkelanjutan dikelola oleh Bagian Manajemen Risiko, dengan didukung oleh Bagian Investasi, Bagian Operasional dan Bagian SDM. Adapun rincian unit kerja berikut dengan pejabat yang berkaitan dengan Penerapan Aksi Keuangan Berkelanjutan, adalah sebagai berikut :

Pejabat	Tugas & Wewenang
Direksi	<ul style="list-style-type: none">Bertanggungjawab terhadap pengelolaan Program Aksi Keuangan Berkelanjutan secara keseluruhan
Manajemen Risiko	<ul style="list-style-type: none">Menyusun Rencana Aksi Keuangan BerkelanjutanBertanggung jawab kepada Direksi terhadap pengelolaan Program Aksi Keuangan Berkelanjutan secara keseluruhan melalui laporan RAKB dan Laporan Berkelanjutan yang diserahkan kepada OJK.
Bagian Investasi	<ul style="list-style-type: none">Mendukung melalui data untuk penyusunan Rencana Aksi Keuangan BerkelanjutanMemproyeksikan Pertumbuhan Penyaluran Kredit Kepada Kegiatan UsahaMenyalurkan pembiayaan, penyertaan saham dan atau penyertaan melalui pembelian obligasi konversi kepada kegiatan usaha berkelanjutan.Mengelola Program Aksi Keuangan Berkelanjutan
Bagian Operasional (Akunting, Keuangan, dan Administrasi Investasi)	<ul style="list-style-type: none">Pelaporan Bulanan Realisasi Penyaluran pembiayaan kepada Kegiatan UsahaMonitoring Penyaluran Dana Kegiatan Usaha Berkelanjutan.
Bagian SDM	<ul style="list-style-type: none">Melakukan rekrutmen karyawan untuk mengisi unit khusus pengelola keuangan berkelanjutanMembuat SK penunjukan/penugasan kepada karyawan untuk pengelolaan dan pembuatan laporan RAKB dan laporan berkelanjutan.Melakukan pelatihan peningkatan kompetensi terkait program keuangan berkelanjutan dan penyusunan anggaran untuk kegiatan pelatihan tersebut.Menyusun Pedoman Perusahaan Aksi Keuangan Berkelanjutan

MANAJEMEN RISIKO KEUANGAN BERKELANJUTAN

Dalam rangka penyempurnaan pelaksanaan Manajemen Risiko, perusahaan senantiasa mengembangkan tools yang digunakan untuk mengevaluasi dan memperbaiki setiap kelemahan pada kebijakan dan proses maupun terhadap pengembangan sumber daya manusia sebagai kunci implementasi tersebut. Hal ini penting dilakukan mengingat faktor risiko memiliki sifat dinamis mengikuti perkembangan praktik bisnis lembaga keuangan itu sendiri.

Dalam implementasi Keuangan Berkelanjutan pada sektor UMKM, BDF mengukur dan melakukan manajemen risiko. Risiko pada sektor UMKM yang teridentifikasi, di kelengkapan dokumen terutama perizinan terkait lingkungan, pengelolaan SDM yang berisiko pada aspek sosial dan HAM, hingga kelengkapan dokumen pendirian usaha yang mempersulit pengajuan pembiayaan. BDF melakukan *screening* dokumen pengajuan pembiayaan termasuk pemantauan melalui SLIK, *screening* usaha calon debitur UMKM, hingga melakukan kunjungan ke lokasi usaha dalam rangka memitigasi risiko pembiayaan terkait lingkungan, sosial dan tata kelola (LST). Berdasarkan *due diligence* yang telah dilakukan, calon debitur yang berisiko tinggi akan diberikan catatan dan secara otomatis pengajuan pembiayaan tersebut tidak dapat disetujui oleh komite investasi.

ANTI KORUPSI DAN ANTI FRAUD

Salah satu bentuk pengelolaan risiko adalah dengan meningkatkan kualitas implementasi praktik-praktik bisnis yang sehat dan bersih dari tindakan kecurangan/penipuan (*fraud*) maupun tindakan pidana korupsi. Hasil dari pengelolaan risiko ini adalah jumlah *fraud* yang terjadi bisa diminimalisir. Selama tahun 2022 dan 2023 tidak terjadi kasus *fraud* di BDF baik yang dilakukan oleh pengurus maupun karyawan.

Tantangan Penerapan Keuangan Berkelanjutan

Dalam penerapan Keuangan Berkelanjutan, tentu terdapat tantangan yang harus dihadapi, baik dari sisi internal maupun eksternal. Penerapan keuangan berkelanjutan memerlukan waktu dan tahapan yang perlu direncanakan secara sistematis, sehingga implementasi ini perlu didukung oleh semua pihak agar hasilnya maksimal dan mampu mengatasi permasalahan, berbagai tantangan penerapan prinsip-prinsip Keuangan Berkelanjutan, di antaranya:

1. Adanya kesenjangan pengetahuan dalam pemahaman dan kompetensi Sumber Daya Manusia (SDM) mengenai implementasi Keuangan Berkelanjutan.
2. Keterbatasan ruang gerak Perseroan.
3. Terdapat kebijakan Pemerintah yang belum bersifat *mandatory*, sehingga tingkat pemenuhan/kepatuhan debitur masih lemah.

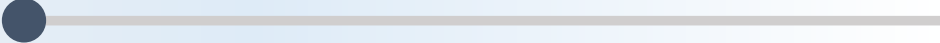

Dalam menghadapi tantangan dan berbagai risiko yang berpotensi menghambat pencapaian target dalam Keuangan Berkelanjutan, maka diperlukan pengelolaan risiko secara komprehensif dan terintegrasi. Untuk itu diperlukan penerapan tatakelola manajemen Perseroan yang kuat, yang berfungsi meningkatkan transparansi dalam seluruh proses manajemen risiko. Selain itu, Perseroan juga menjadikan manajemen risiko sebagai bagian yang tidak terpisahkan dari budaya, aktivitas operasional, dan proses pengambilan keputusan. Pada level operasional manajemen risiko sehari-hari, Perseroan melibatkan seluruh jajaran dalam organisasi mulai dari Direksi, manajemen senior dan seluruh karyawan.

Selain pengelolaan risiko, Perseroan juga melakukan mitigasi risiko, antara lain melalui pelaksanaan peningkatan kapasitas pemahaman Keuangan Berkelanjutan, diantaranya:

1. Melakukan pelatihan internal di seluruh jenjang organisasi.
2. Melakukan sosialisasi.
3. Melakukan pelatihan internal pada sektor-sektor industri yang menjadi fokus Perseroan.

KINERJA KEBERLANJUTAN

TARGET DAN STRATEGI KINERJA KEBERLANJUTAN

Dalam mengupayakan keberlanjutan kinerja ekonomi, sosial dan lingkungan, BDF menetapkan target dan strategi pencapaian agar kebijakan, program, dan inisiatif BDF lebih terarah.

Target Keberlanjutan	Strategi Pencapaian	Indikator Pencapaian
Pengembangan kapasitas internal perusahaan terkait pemahaman risiko sosial dan lingkungan dalam kaitannya dengan pemenuhan target keberlanjutan.	Meningkatkan pemahaman karyawan perusahaan khusus unit penerapan Aksi Keuangan Berkelanjutan	<ul style="list-style-type: none">• Peningkatan kapasitas pengurus terkait penerapan Aksi Keuangan Berkelanjutan• Peningkatan kompetensi karyawan Satuan Kerja Aksi Keuangan Berkelanjutan• Melakukan pelatihan kepada VCO• Pelatihan penyusunan Laporan Keuangan Berkelanjutan• Terlaksananya kampanye peduli lingkungan
Peningkatan portofolio pembiayaan yang tergolong kategori kegiatan usaha berkelanjutan	Meningkatkan portofolio pembiayaan pada pasangan usaha yang sejalan dengan penerapan keuangan berkelanjutan	Adanya peningkatan portofolio pembiayaan pada debitur/pasangan usaha yang mempunyai usaha sesuai dengan kriteria keuangan berkelanjutan.

KEBERLANJUTAN KINERJA EKONOMI

BDF berkomitmen untuk mewujudkan kinerja berkelanjutan melalui konsep dasar ekonomi yang berwawasan lingkungan. BDF mendorong agar setiap jenis kegiatan ekonomi harus memperhatikan kelestarian lingkungan. Upaya ini dilakukan melalui penyaluran pembiayaan yang sesuai dengan penerapan keuangan berkelanjutan.

Permasalahan dan Isu Penerapan RAKB

Perseroan telah menerapkan aspek keberlanjutan dan prinsip Keuangan Berkelanjutan, serta menjalankan rencana aksi jangka pendek yang menjadi prioritas dalam RAKB 2023. Berdasarkan evaluasi yang dilakukan, permasalahan yang dihadapi Perusahaan dalam menjalankan RAKB 2023, antara lain:

1. Keterbatasan sumber dana BDF terutama yang berasal dari pinjaman
2. Kekurang pedulian masyarakat terhadap perlindungan lingkungan berkelanjutan
3. Ekosistem ekonomi yang belum mendukung bisnis keuangan yang berkelanjutan.

Dengan mengoptimalkan sumber dana yang ada, melakukan efisiensi operasional dan tentu saja penyaluran pembiayaan yang memperhatikan keberlanjutan lingkungan, BDF masih dapat membukukan laba bersih sebesar Rp 186 juta di tahun 2023.

Pencapaian kinerja BDF ditunjukkan sebagai berikut.

(dalam jutaan rupiah)

Uraian Keuangan	2021	2022	2023
Pendapatan Operasional	5.541	5.406	4.136
Beban Operasional	5.441	4.626	4.182
Laba Bersih	300	549	186
Pembiayaan			
Pembiayaan Usaha Produktif	40.860	28.593	20.429
Penyertaan Saham & Obligasi Konversi	1.721	6.748	5.371
Lingkungan			
Biaya Listrik	73	71	68
Biaya BBM	52	66	79
Biaya Kertas	5	6	3
Biaya Air PDAM	4	8	6

Portofolio Pembiayaan

Kontribusi BDF dalam mendukung pembangunan nasional melalui pemberian pembiayaan ini di berbagai sektor ekonomi, sebagai berikut ditunjukkan berikut:

Pemberian Pembiayaan Berdasarkan Sektor Ekonomi

(dalam jutaan rupiah)

Sektor Ekonomi	2021		2022		2023	
	Rp	%	Rp	%	Rp	%
Industri	7.481,59	17,57%	5.175,41	11,31%	2.890,04	11,20%
Jasa	6.098,34	14,32%	3.622,77	7,92%	2.144,51	8,31%
Konstruksi	85,05	0,20%	48,06	0,11%	237,09	0,92%
Perdagangan	21.822,09	51,25%	21.901,40	47,87%	15.912,40	61,68%
Pertanian dan Peternakan	2.334,51	5,48%	1.202,60	2,63%	693,20	2,69%
Transportasi	4.759,43	11,18%	3.390,31	7,41%	3.922,81	15,20%
Total	42.581,01	100%	35.340,55	100%	25.800,08	100%

Pemberian Pembiayaan Berdasarkan Wilayah

(dalam jutaan rupiah)

Wilayah	2023		2022		2021	
	Rp	%	Rp	%	Rp	%
Badung	1.265,73	4,91%	5.602,41	12,25%	4.770,78	11,20%
Bangli	329,29	1,28%	194,57	0,43%	675,47	1,59%
Buleleng	7.256,33	28,13%	11.838,79	25,88%	11.216,88	26,34%
Denpasar	6.334,42	24,55%	8.202,08	17,93%	7.663,83	18,00%
Gianyar	258,57	1,00%	2.072,06	4,53%	1.345,21	3,16%
Jembrana	4.371,78	16,94%	7.803,42	17,06%	7.105,72	16,69%
Karangasem	271,76	1,05%	200,00	0,44%	133,33	0,31%
Klungkung	600,00	2,33%	855,33	1,87%	866,90	2,04%
Tabanan	3.631,28	14,07%	6.944,04	15,18%	6.585,24	15,47%
Jawa Barat	662,92	2,57%	1.403,68	3,07%	1.399,68	3,29%
Merauke, Papua	0,00	0,00%	100,00	0,22%	-	0,00%
NTT	817,99	3,17%	532,99	1,17%	817,99	1,92%
Total	25.800,08	100,00%	45.749,37	100,00%	42.581,03	100,00%

KEBERLANJUTAN KINERJA SOSIAL

BDF sebagai pelaku industri modal ventura berperan sebagai salah satu penggerak perekonomian. Kendati demikian, BDF juga berperan dalam melaksanakan tanggung jawab sosial dan lingkungan yang berkesinambungan sehingga akhirnya dapat menciptakan keberlanjutan tatanan sosial yang berorientasi pada lingkungan secara luas. Perseroan senantiasa berupaya menghasilkan kinerja terbaik dengan berkontribusi terhadap aspek ekonomi, sosial, dan lingkungan di wilayah Provinsi Bali .

Menjadi modal ventura yang Berkelanjutan, Berdampak Positif bagi Karyawan, Debitur, maupun Masyarakat

Berdasarkan identifikasi pemangku kepentingan, debitur, karyawan, dan masyarakat merupakan pemangku kepentingan yang dinilai sangat signifikan. Karenanya Perseroan memiliki komitmen untuk selalu memperhatikan kebutuhan dari para debitur, karyawan, maupun masyarakat.

Perseroan menyadari, hubungan yang baik dengan debitur akan menciptakan keberlanjutan Perusahaan dan pertumbuhan bisnis yang optimal. BDF pun berusaha untuk terus meningkatkan kepuasan debitur, dengan cara menyediakan produk dan layanan yang sesuai dengan kebutuhan debitur. Sedangkan untuk karyawan, Perseroan berkomitmen untuk memenuhi hak-hak normatif karyawan sesuai dengan peraturan perundang-undangan yang berlaku. Perseroan menilai, karyawan adalah aset terpenting Perusahaan dalam menjalankan kegiatan usaha. Karyawan yang memiliki kapabilitas dan keterampilan yang optimal, menjadi salah satu kunci keberhasilan usaha Perseroan. Untuk itu, Perseroan melakukan berbagai program pengembangan kompetensi dan kapasitas karyawan dengan mengadakan program pendidikan dan pelatihan. Mengingat karyawan adalah aset terpenting Perusahaan, BDF senantiasa memperhatikan aspek Kesehatan dan Keselamatan Kerja. Dengan melakukan semua upaya tersebut, BDF bisa menjadi tempat kerja pilihan bagi warga Provinsi Bali dan sekitarnya.

Perseroan juga senantiasa menjalankan kegiatan *Corporate Social Responsibility* (CSR) secara berkesinambungan dengan menyediakan anggaran yang cukup.

CSR merupakan suatu bentuk kebijakan dan kegiatan yang diselenggarakan oleh setiap organisasi atau badan usaha dalam berkontribusi terhadap masyarakat dan lingkungan serta menjadi salah satu aspek berkelanjutan bisnis Perusahaan. Komitmen BDF dalam menjalankan bisnisnya selalu memperhatikan kepentingan para pemangku kepentingan. Tentunya hal itu juga didasari pada ketaatan Perusahaan terhadap peraturan yang berlaku.

Komitmen BDF terhadap Pengembangan SDM

Seluruh kebijakan SDM BDF dirancang secara komprehensif untuk mendukung pencapaian tujuan keberlanjutan perusahaan. Pengelolaan SDM dilaksanakan melalui berbagai kebijakan yang berorientasi pada prinsip kelestarian lingkungan, kesetaraan, serta transparansi dalam rangka mengakomodasi kepentingan karyawan. BDF menanamkan prinsip-prinsip keberlanjutan tersebut kepada setiap insan perusahaan melalui berbagai kegiatan. Untuk membantu meningkatkan kesejahteraan Perusahaan, BDF selalu berupaya untuk memenuhi hak-hak karyawan sesuai dengan ketentuan peraturan perundang-undangan yang berlaku. BDF senantiasa menciptakan lingkungan kerja yang aman dan nyaman dengan selalu memprioritaskan aspek Kesehatan dan Keselamatan Kerja (K3) bagi karyawan. Pada tahun 2023, jumlah karyawan Perseroan mencapai 24 orang, dengan latar belakang pendidikan, usia, dan jenis kelamin yang beragam. Jumlah ini mengalami penurunan 8% atau berkurang 2 (dua) orang dibanding tahun 2022.

Rekrutmen dan Perputaran Karyawan

Merekrut pekerja, terutama dalam industri lembaga keuangan, telah menjadi tugas yang semakin menantang dalam beberapa tahun terakhir. Berbagai faktor telah berkontribusi terhadap kesulitan ini, termasuk perubahan dalam ekspektasi karyawan, percepatan teknologi, dan lingkungan ekonomi yang dinamis. Dalam melakukan sistem rekrutmen karyawan, Perusahaan berkomitmen untuk bersifat terbuka dan tanpa diskriminasi bagi setiap orang selama memenuhi persyaratan yang telah ditetapkan. BDF memberikan kesempatan yang sama untuk penduduk lokal terhadap berbagai posisi pekerjaan yang dibutuhkan. Pemenuhan kebutuhan jumlah SDM ini mengacu pada perencanaan tenaga kerja sesuai dengan estimasi perhitungan jumlah karyawan pensiun, pergantian karyawan, dan ekspansi

Keberagaman, Kesejahteraan Kesempatan Kerja, dan Non-Diskriminasi

BDF memberikan kesempatan yang sama kepada seluruh calon karyawan dengan beragam latar belakang tanpa membedakan suku, agama, ras, golongan, maupun gender. Setiap individu yang memenuhi kualifikasi yang dibutuhkan perusahaan memiliki peluang yang sama untuk bergabung dan mengembangkan karir bersama BDF. Pengangkatan kandidat karyawan berdasarkan atas hasil seleksi, hasil evaluasi kinerja dan orientasi calon karyawan. Perusahaan juga memberikan kesempatan yang sama bagi semua karyawan, baik pria dan wanita, tanpa memandang perbedaan etnik, agama, ras, kelas, *gender*, maupun kondisi fisik dalam menjalani program rekrutmen calon karyawan

Adapun jumlah karyawan wanita Perseroan per 31 Desember 2023 adalah 13 (tiga belas) orang atau sebesar 54% dari jumlah keseluruhan karyawan BDF. Persentase ini menunjukkan bahwa Perusahaan menganut prinsip kesetaraan *gender*, terutama terhadap karyawan yang memegang jabatan kunci di Perusahaan. Prinsip kesetaraan *gender* juga diterapkan dalam hal penerapan remunerasi. Tidak terdapat perbedaan antara gaji dasar karyawan laki-laki dan perempuan dengan golongan yang sama. Dalam pelaksanaan pengelolaan SDM, Perseroan juga tidak pernah melakukan diskriminasi kepada para karyawannya. Proses seleksi dan penilaian kinerja karyawan selalu mengacu pada kebutuhan, kapabilitas, dan kinerja masing-masing individu karyawan Perseroan. Selama tahun pelaporan, tidak terdapat insiden diskriminasi terhadap karyawan. Oleh karena nihil kasus maka tidak ada remediasi yang sedang maupun telah diterapkan oleh Perusahaan.

Tunjangan dan Kesejahteraan Karyawan

Perseroan menerapkan kebijakan remunerasi karyawan tanpa diskriminasi dan berdasarkan pada posisi, masa kerja, serta pencapaian kinerja.

Perseroan menetapkan struktur pengupahan dan skala pengupahannya sesuai dengan aturan dan mengevaluasinya secara berkala tanpa membedakan gender. Perseroan juga memastikan remunerasi dan tunjangan diberikan kepada seluruh karyawan, baik karyawan tetap maupun tidak tetap, yang terdiri dari gaji, tunjangan, cuti dan asuransi.

Kesehatan dan Keselamatan Kerja

Perseroan selalu berupaya menciptakan sekaligus menjamin lingkungan kerja yang layak dan aman bagi setiap insan Perusahaan dengan cara memenuhi hak-hak karyawan berdasarkan Undang Undang Cipta Kerja. Perseroan juga berkomitmen untuk menjaga Kesehatan dan Keselamatan Kerja (K3) para karyawannya.



Pemberdayaan Masyarakat

Dalam upaya menumbuhkan kebersamaan serta sebagai bentuk Tanggung Jawab Sosial & Lingkungan (TJSL), pada tanggal 25 Oktober 2023 BDF menyerahkan bantuan tempat sampah dan alat kebersihan untuk lingkungan Pura Melanting Singaraja. Langkah ini dilakukan Perseroan dalam rangka membangun hubungan baik khususnya dengan masyarakat sekitar.



Di bidang Pendidikan, perusahaan melaksanakan Kegiatan Literasi dan Inklusi Keuangan yang merupakan kebijakan yang diberlakukan oleh Otoritas Jasa Keuangan (OJK). Program ini mempunyai tujuan untuk meningkatkan pemahaman, pengetahuan dan keterampilan masyarakat dalam mengelola sumber daya keuangan serta meningkatkan kesejahteraannya.

Pada tahun 2023 BDF melakukan literasi & inklusi keuangan sebagai berikut :

1. Semester I (pertama) dilaksanakan pada tanggal 9 Juni 2023 bertempat di Kantor Pusat BDF dengan tema “Akses Keuangan Merata, Masyarakat Sejahtera”. Kegiatan ini diikuti oleh seluruh karyawan BDF baik di kantor pusat maupun kantor cabang melalui *daring* dan *luring*.
2. Semester II (kedua) dilaksanakan pada tanggal 25 & 26 Oktober 2023 bertempat di Pasar Banyuasri dan Pasar Anyar Singaraja. Kegiatan ini menyasar para pedagang (pelaku UMKM) di pasar.



KEBERLANJUTAN KINERJA LINGKUNGAN

BDF beroperasi di wilayah yang jauh dari area konservasi keanekaragaman hayati ataupun area yang dilindungi. Tidak ada dampak negatif langsung dari kegiatan operasional Perseroan. Namun demikian, kami menyadari bahwa masih ada potensi dampak negatif secara tidak langsung, yang ditimbulkan oleh debitur yang kegiatan usahanya berdampak langsung dengan lingkungan hidup. Oleh sebab itu, BDF memastikan bahwa setiap pembiayaan telah memenuhi peraturan perundangan dalam bidang lingkungan dan sosial, untuk mencegah dampak negatif dari operasional para debitur. Atas dukungan dari seluruh karyawan dan pemangku kepentingan dalam menjalankan inisiatif lingkungan, BDF tidak menerima pengaduan terkait masalah lingkungan ataupun insiden ketidakpatuhan terhadap peraturan pada aspek lingkungan

Pembiayaan Kegiatan Usaha Berkelanjutan

Secara umum, seluruh proses pemberian pembiayaan di BDF dilakukan sesuai ketentuan yang berlaku di BDF dan disetujui oleh Komite Investasi. Namun, secara khusus dalam pengelola kredit yang berisiko pada lingkungan, sosial dan tata kelola (LST), BDF menerapkan kebijakan mengenai tidak memberikan pembiayaan kepada calon debitur yang mempunyai usaha dengan risiko, antara lain:

Usaha yang *high risk*

	Dilarang oleh Pemerintah		Penjualan dan Produksi Narkotika		Politically Exposed Person (PEP)		Perjudian dan Pencucian Uang
	Penebangan Liar		Senjata		Perdagangan Hewan yang Dilindungi		Pelanggaran Hak Masyarakat
	Kerja paksa, eksploitasi anak, pelanggaran hak asasi manusia		Dilarang oleh Pemerintah apabila Menghancurkan situs warisan dunia				

Penggunaan Energi

Energi yang digunakan terbagi menjadi 2 (dua), yakni penggunaan listrik dan penggunaan bahan bakar minyak (BBM). Penggunaan listrik mencakup penerangan, peralatan elektronik kantor dan pendingin ruangan. Energi listrik yang digunakan berasal dari pasokan Perusahaan Listrik Negara (PLN). Sedangkan, penggunaan BBM antara lain bensin yang digunakan untuk transportasi dinas kantor. Selama tahun 2023 BDF terus melakukan upaya-upaya untuk melakukan penghematan energi di antaranya:

- Pemadaman lampu ruang kerja segera setelah pulang kantor.
- Efisiensi penggunaan lampu apabila tidak digunakan
- Pemakaian lampu hemat energi
- Pada saat Hari Raya Nyepi dilakukan pemadaman listrik kantor secara keseluruhan
- Pengaturan suhu AC di kisaran 23°C – 25°C
- Membatasi perjalanan dinas dan menggantikannya dengan komunikasi langsung jarak jauh (*teleconference*)

Penggunaan Air

BDF menggunakan air dari PAM untuk mendapatkan air bersih. Meski demikian, perusahaan berupaya melakukan penghematan air dilingkungan kerja dengan mengkampanyekan program penghematan air, mengambil air secukupnya dan melaporkannya apabila ada kebocoran keran. Diharapkan dengan ini dapat menimbulkan rasa peduli karyawan terhadap penggunaan air secara bertanggungjawab.

Penggunaan Kertas

Dalam kegiatan operasional BDF, Dalam kegiatan operasional penggunaan kertas tidak bisa dihindari sehingga kami berupaya untuk meminimalkan penggunaan dengan cara konvensional seperti :

- Penghematan kertas secara konvensional dilakukan melalui pemanfaatan kertas bekas dan meningkatkan digitalisasi / komputerisasi
- Melakukan pengurangan percetakan *hardcopy* untuk laporan operasional rutin yang diwajibkan
- Sarana korespondensi internal dengan sistem paperless digantikan dengan sarana internet, sehingga dapat menekan pembelian alat tulis kantor terutama kertas.

Peningkatan Produktivitas dengan Tanaman Hijau

Tanaman hijau di area lingkungan kantor dapat memberikan efek positif bagi kesehatan dan semangat kerja bagi karyawan. Kantor BDF tidak mempunyai halaman sendiri karena terletak di daerah pertokoan pusat kota yang padat, namun sepanjang jalan di pertokoan banyak terdapat pepohonan menambah kesan segar bagi siapa saja yang melintas.

KEBERLANJUTAN USAHA BDF

Keberadaan BDF tidak semata-mata hanya menjalankan bisnis dan menghasilkan laba, namun ingin memberikan value bagi pemangku kepentingan, terutama dampak ekonomi tidak langsung bagi masyarakat.



Salah satu pendorong pemulihan ekonomi di Indonesia adalah pergerakan dari kelompok Usaha Mikro, Kecil, dan Menengah (UMKM) yang jumlahnya sangat signifikan. Keberadaan UMKM juga merupakan pencipta rantai pasokan yang berkelanjutan di Indonesia.

Melalui literasi, inklusi keuangan, pembinaan kepada sektor UMKM binaan, hingga pemberdayaan masyarakat, kami ingin berkontribusi mendukung target capaian berkelanjutan di Indonesia. Upaya BDF dalam memberikan dampak juga dilakukan melalui Program Tanggung Jawab Sosial dan Lingkungan yang setiap tahun rutin dilaksanakan.